DISSENY DE MODA

CARLA RENDÓN
1R DE BATXILLERAT
ARTÍSTIC

ARTISTA ESCOLIT:

VAN GOGH

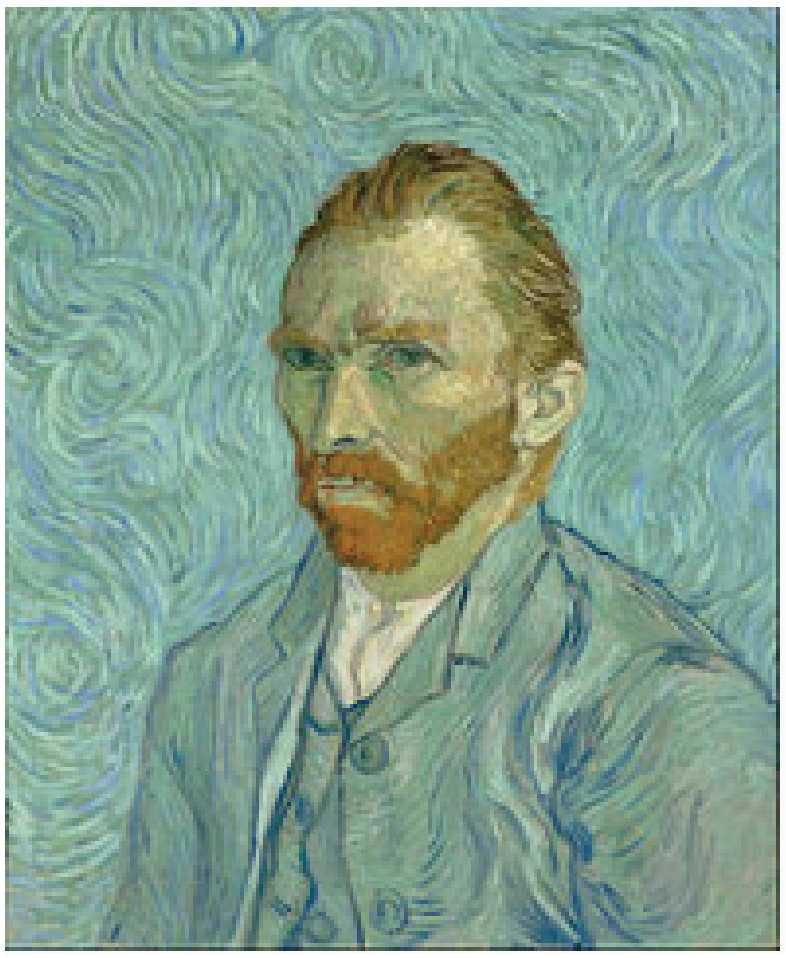

Vincent Willem Van Gogh, es un artista de origen Neerlandés, un principal exponent del postimpressionisme. Va pintar uns 900 quadres i va realitzar més de 1600 dibuixos . Una figura central a la seva vida va ser el seu germà petit Theo , qui li va doonar supor financer de manera continua i desinteresada. Van Gogh va ser essencialment autodidacta. Des de jove va tenir inclinacions per el dibuix. En 1879, als 26 anys es va marxar a Bélgica , o va començar a dibuixar a la gent de la comunitat local. Al 1885 va dibuixar la seva gran obra, Els menjadors de patates. En aquell moment la seva paleta es componia principalment de tons obscurs i terrosos. La llum i els colors vius pel que es coneixia va surgir posteriorment, quan es va trasladar al sur de França, va aconseguir la seva plenitut completa en Arlés al 1888.

La calitat de la seva obra va ser reconeguda després de la seva mort, considerant-lo un mestre de la historia de la pintura. Va morir als 37 anys per una ferida de bala, en la que no es sap si es involuntari o si va ser un suicidi.

Aquesta col·lecció que farè amb quadres del artista escollit es per primavera/estiu, haura peçes de nit, vestits de dia, roba per el dia a dia, en total ni hauran 12 dissenys de roba, 3 peçes per el dia a dia, 3 vestits de dia i 3 de nit, 3 dissenys de nit tots amb quadres de Van gogh.

La col·lecció s'anomenara:

Els colors són Importants.

Els 12 quadres que utilitzare són aquests:

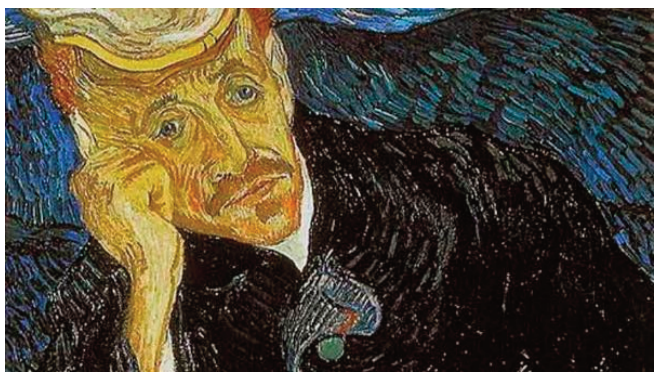

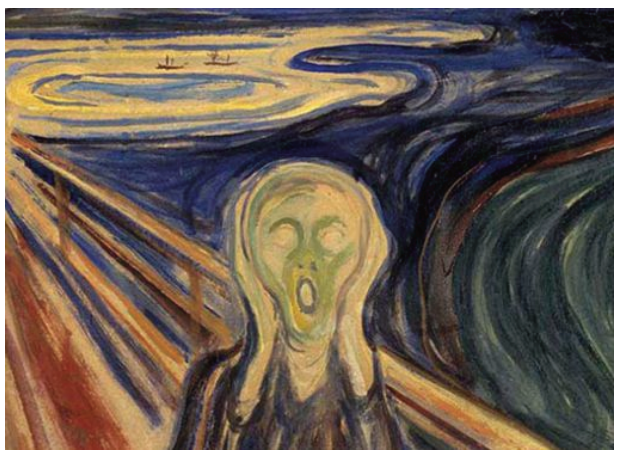

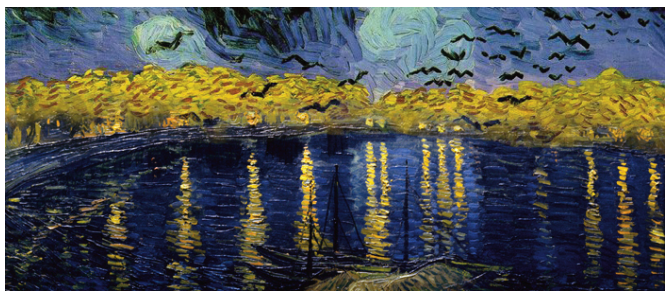

RISTAURANT
RISTAL

Collection Kröller-Müller Museum, Otterlo, The Netherlands

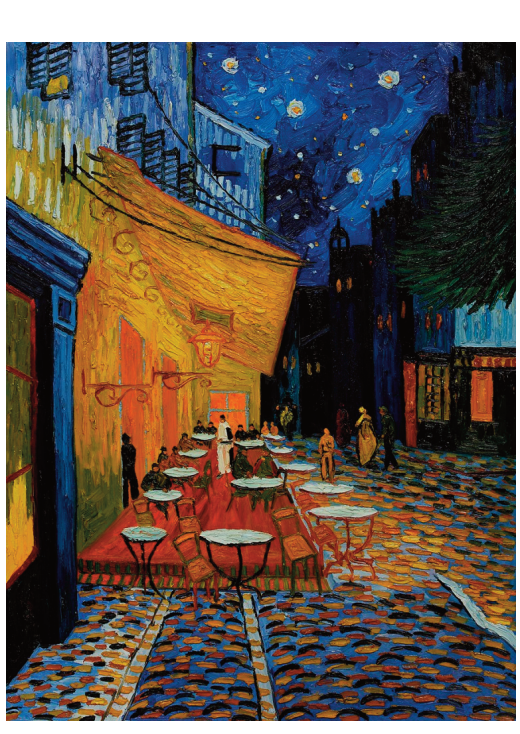

Aquest són els 6 dissenys del dia:

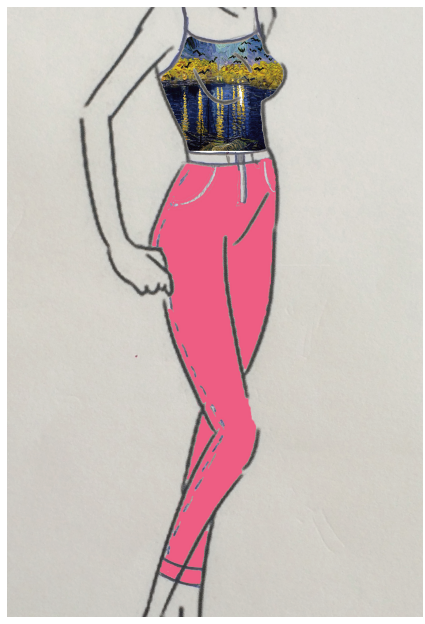
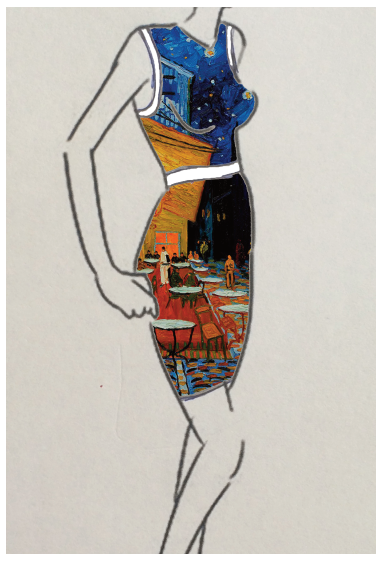
Aquest són els 6 vestits de dia: